



## **Borgsingel 40, 9753 CE Haren Gn**

**€ 869.000,- k.k.**

**Makelaardij Aimée Staal  
Felland-Noord 12 B  
9753 TB, HAREN GN  
Tel: 050-5350533  
E-mail: [info@aimeestaal.nl](mailto:info@aimeestaal.nl)  
[www.aimeestaal.nl](http://www.aimeestaal.nl)**

## Omschrijving

Comfortabel wonen in een vrijstaande woning aan de rand van Haren? Neem dan een kijkje bij deze mooie, onder architectuur gebouwde woning met dubbele garage en zonnige tuin uit 1997! U woont hier in een rustige woonwijk met een gevarieerde mix aan bewoners, op fietsafstand van het centrum van Haren en loopafstand van het winkelcentrum Anjerplein en zorgboerderij de Mikkelhorst. Vanaf de Borgsingel wandelt u zo richting de wandelpaden rondom de Oosterpolder waar reeën, watervogels en vele planten zijn teruggekeerd na jaren weg te zijn geweest. Een unieke locatie!

De woning is modern en goed geïsoleerd. Dat betekent comfortabel en praktisch wonen, maar dan wel in een woning waar is nagedacht over de details. Zo heeft de woning een Mediterrane sfeer, met gestucte wanden en natuurstenen details zoals de Crema Marfilsa marmeren vloer. Er zijn veel mooie elementen te benoemen zoals glazen bouwstenen die regelmatig terugkeren in het concept en die zorgen voor licht in combinatie met privacy. Of de opvallende entree met zijn spitse pui, hoge plafond, speelse vide en open trap van esenhout. De vrijstaande open haard is een echte eyecatcher in de ruime en lichte woonkamer.

Maar de woning is ook vooral een fijn leefhuis, waar het gemak al begint met de ruime dubbele garage met automatische roldeuren. U komt aanrijden en rijdt zo naar binnen, waar u vervolgens droog en uit de wind meteen doorloopt naar de hal. U hangt uw jas op in de garderobe of warme cv-ruimte en loopt vervolgens door naar de woonkamer of keuken. Maar liefst twee schuifpuien en een loopdeur in de keuken geven toegang tot de vrij liggende en beschutte tuin waar u veel privacy ervaart. Buitenleven wordt u heel makkelijk gemaakt op deze mooie plek, helemaal omdat u de beschikking heeft over een aangebouwde overkapping. Uit de wind, in de zon: hier geniet u een groot deel van het jaar!

De keuken is voorzien van een diep natuurstenen werkblad en veel bergruimte in de diepe lades en handige apothekerskast. Koken wordt leuk dankzij handige inbouwapparatuur zoals de twee combinatieovens, een vaatwasser, de inductiekookplaat en de Quooker-kraan. De inbouw espressomachine en de Amerikaanse koelkast met minibar en ijsblokjesmachine maken het luxe gevoel helemaal af. Als bonus heeft u nog de beschikking over een aparte wasruimte met spoelkraan naast de keuken.

De woning is geschikt voor verschillende doelgroepen. Enerzijds is de woning levensloopbestendig door de ruime slaapkamer en badkamer op de benedenverdieping. Anderzijds hebt u met drie slaapkamers en een tweede badkamer op de bovenverdieping, meer dan voldoende ruimte voor een gezin. Beide badkamers zijn voorzien van een toilet, douchecabine, ligbad en wastafel. De badkamer beneden heeft zelfs een ligbad met jetstream.

De slaapkamers op de bovenverdieping zijn allemaal ruim, maar voelen toch knus dankzij de hoge schuine plafonds. Ook op deze verdieping dient gemak de mens, met een lange en diepe inbouwkast op de overloop. Op het royale, inpandige dakterras heeft u een groot deel van de dag zon en hier kunt u, mocht het nodig zijn, vrij eenvoudig een extra kamer van maken. Het platte dak naast het dakterras leent zich uitstekend voor zonnepanelen.

Wat ons tot slot brengt op het praktisch comfort en onderhoud van deze woning. Zo is de cv-ketel in 2016 vervangen door een Eco+ variant met mogelijkheid tot het aansluiten van een warmtepomp. In de woonkamer en drie slaapkamers heeft u de beschikking over airconditioning. In de woonkamer kan deze ook verwarmen, wat zeer prettig is op de dagen dat de vloerverwarming nog niet de hele dag aan hoeft. In 2021 werd de volledige buitenkant geschilderd en de beschoeiing gerenoveerd. Daar heeft u voorlopig geen omkijken naar! Ook onderhoudsarm zijn de kunststof kozijnen en de doordacht aangelegde tuin. Alles bij elkaar maakt het deze mooie woning instapklaar en vooral heel prettig bewoonbaar!

## Kenmerken

	€ 869.000,00
Soort	Woonhuis
Type woning	Vrijstaande woning
Aantal kamers	5 kamers waarvan 4 slaapkamer(s)
Inhoud woning	905 m <sup>3</sup>
Perceel oppervlakte	693 m <sup>2</sup>
Gebruiksoppervlakte woonfunctie	219 m <sup>2</sup>
Soort woning	Villa
Bouwjaar	1997
Ligging	Aan rustige weg, in woonwijk
Tuin	Achtertuint, voortuint, zijtuint
Hoofdtuint	Achtertuint 184 m <sup>2</sup>
Garage	Aangebouwd steen 32 m <sup>2</sup> (580 bij 560 cm)
Energielabel	B
Verwarming	C.V.-Ketel, Open haard, Vloerverwarming gedeeltelijk
Isolatie	Dakisolatie, Muurisolatie, Vloerisolatie, Dubbel glas
Voorzieningen	Schuifpui

## Locatie

Borgsingel 40  
9753 CE HAREN GN

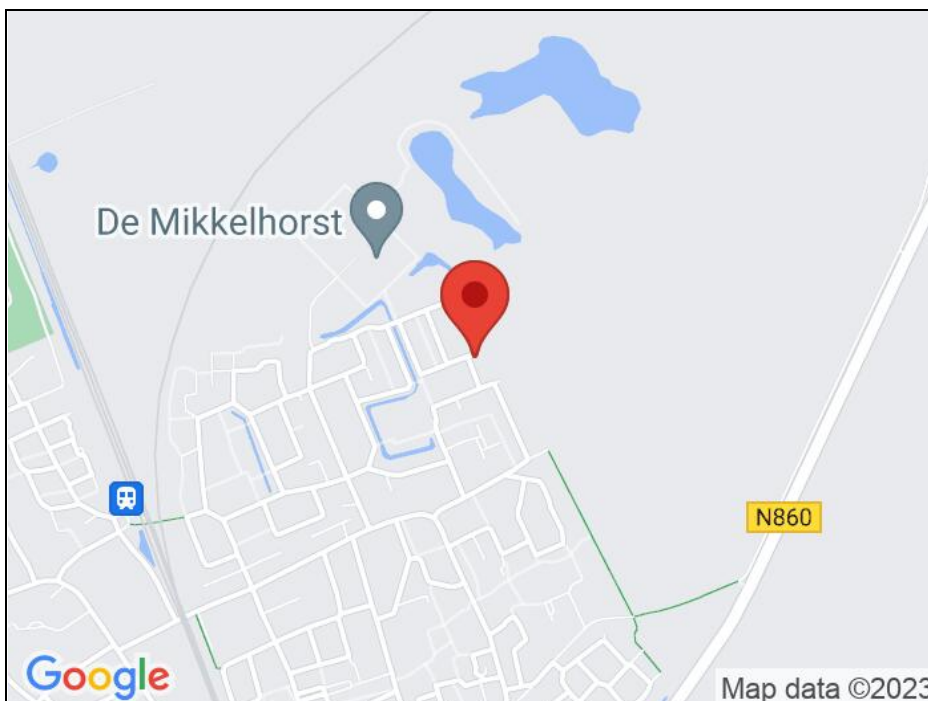

## Foto's



## Foto's



## Foto's



## Foto's



## Foto's





## Foto's



## Foto's



## Foto's



## Foto's



## Foto's

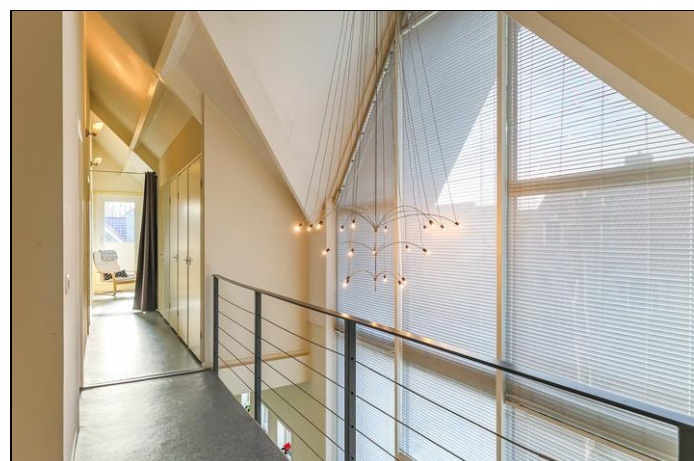
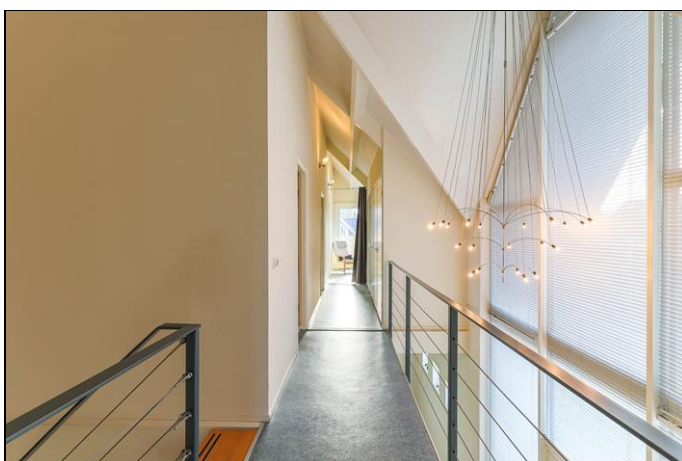
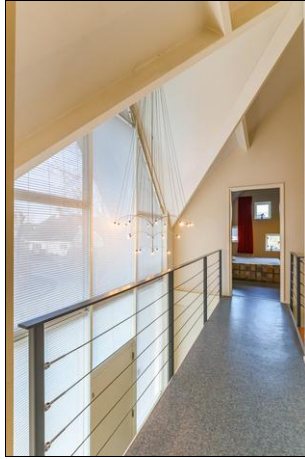

## Foto's



## Foto's

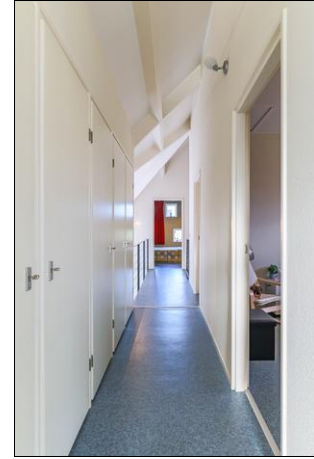

||

## Foto's





# Kaart van het Kadaster



## Begane grond



## Eerste verdieping

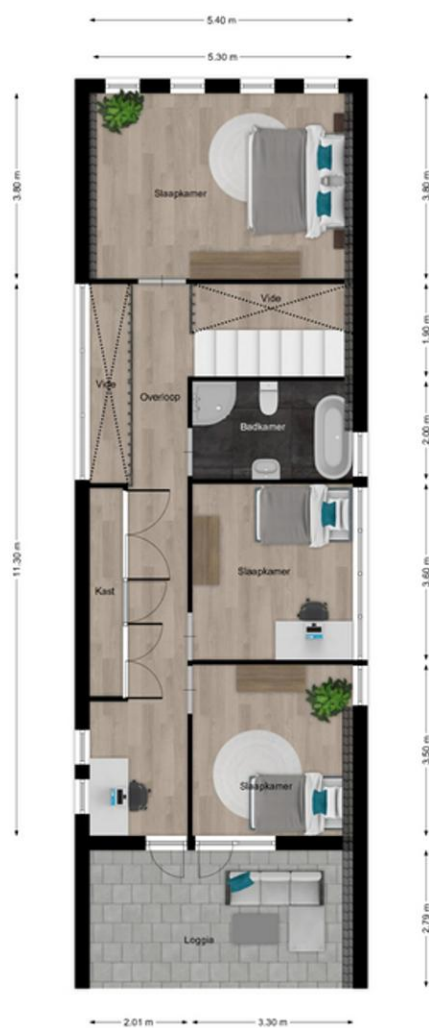

Deze plattegrond is ter indicatie.  
De inrichting van de plattegrond is slechts een suggestie.  
Er kunnen geen rechten aan deze plattegrond worden ontleend.  
BROER styling & events

## Kadaster

Kadastrale gegevens	
Adres	Borgsingel 40
Postcode / Plaats	9753 CE Haren Gn
Gemeente	Haren
Sectie / Perceel	C / 3293
Oppervlakte	679 m <sup>2</sup>
Soort	Volle eigendom

Kadastrale gegevens	
Adres	Borgsingel 40
Postcode / Plaats	9753 CE Haren Gn
Gemeente	Haren
Sectie / Perceel	C / 3345
Oppervlakte	14 m <sup>2</sup>
Soort	Volle eigendom

## Lijst van zaken

	Blijft achter	Gaat mee	Kan worden overgenomen	n.v.t.
<b>Woning</b>				
<i>Interieur</i>				
Verlichting, te weten:				
- Inbouwspots/dimmers	<input type="checkbox"/>	<input type="checkbox"/>	<input type="checkbox"/>	<input checked="" type="checkbox"/>
- Opbouwspots/armaturen/lampen/dimmers	<input type="checkbox"/>	<input type="checkbox"/>	<input type="checkbox"/>	<input checked="" type="checkbox"/>
- Losse (hang)lampen	<input type="checkbox"/>	<input type="checkbox"/>	<input type="checkbox"/>	<input checked="" type="checkbox"/>
- kroonluchter hal, hallampen, plafonnieres bijkeuken badkamers toilet stookhok garage fietsenschuur blijven hangen. buitenlampen blijven ook	<input type="checkbox"/>	<input type="checkbox"/>	<input type="checkbox"/>	<input checked="" type="checkbox"/>
-	<input type="checkbox"/>	<input type="checkbox"/>	<input type="checkbox"/>	<input checked="" type="checkbox"/>
(Losse)kasten, legplanken, te weten:				
- 2 x kledingkasten boven blijven staan, boekenkast logeerkamer blijft staan, kasten benedenslaapkamer blijven indien gewenst.	<input type="checkbox"/>	<input type="checkbox"/>	<input type="checkbox"/>	<input checked="" type="checkbox"/>
-	<input type="checkbox"/>	<input type="checkbox"/>	<input type="checkbox"/>	<input checked="" type="checkbox"/>
Raamdecoratie/zonwering binnen, te weten:				
- Gordijnrails	<input type="checkbox"/>	<input type="checkbox"/>	<input type="checkbox"/>	<input checked="" type="checkbox"/>
- Gordijnen	<input type="checkbox"/>	<input type="checkbox"/>	<input type="checkbox"/>	<input checked="" type="checkbox"/>
- Overgordijnen	<input type="checkbox"/>	<input type="checkbox"/>	<input type="checkbox"/>	<input checked="" type="checkbox"/>
- Vitrages	<input type="checkbox"/>	<input type="checkbox"/>	<input checked="" type="checkbox"/>	<input type="checkbox"/>
- Rolgordijnen	<input checked="" type="checkbox"/>	<input type="checkbox"/>	<input type="checkbox"/>	<input type="checkbox"/>
- Lamellen	<input type="checkbox"/>	<input type="checkbox"/>	<input type="checkbox"/>	<input checked="" type="checkbox"/>
- Jaloezieën	<input checked="" type="checkbox"/>	<input type="checkbox"/>	<input type="checkbox"/>	<input type="checkbox"/>
- (Losse) horren/rolhorren	<input type="checkbox"/>	<input type="checkbox"/>	<input type="checkbox"/>	<input checked="" type="checkbox"/>
-	<input type="checkbox"/>	<input type="checkbox"/>	<input type="checkbox"/>	<input checked="" type="checkbox"/>
-	<input type="checkbox"/>	<input type="checkbox"/>	<input type="checkbox"/>	<input checked="" type="checkbox"/>
Vloerdecoratie, te weten:				
- Vloerbedekking	<input checked="" type="checkbox"/>	<input type="checkbox"/>	<input type="checkbox"/>	<input type="checkbox"/>
- Parketvloer	<input type="checkbox"/>	<input type="checkbox"/>	<input type="checkbox"/>	<input checked="" type="checkbox"/>
- Houten vloer(delen)	<input type="checkbox"/>	<input type="checkbox"/>	<input type="checkbox"/>	<input checked="" type="checkbox"/>
- Laminaat	<input type="checkbox"/>	<input type="checkbox"/>	<input type="checkbox"/>	<input checked="" type="checkbox"/>
- Plavuizen	<input type="checkbox"/>	<input type="checkbox"/>	<input type="checkbox"/>	<input checked="" type="checkbox"/>
-	<input type="checkbox"/>	<input type="checkbox"/>	<input type="checkbox"/>	<input checked="" type="checkbox"/>
-	<input type="checkbox"/>	<input type="checkbox"/>	<input type="checkbox"/>	<input checked="" type="checkbox"/>
(Voorzet) openhaard met toebehoren	<input type="checkbox"/>	<input type="checkbox"/>	<input type="checkbox"/>	<input checked="" type="checkbox"/>
Allesbrander	<input type="checkbox"/>	<input type="checkbox"/>	<input type="checkbox"/>	<input checked="" type="checkbox"/>
Houtkachel	<input type="checkbox"/>	<input type="checkbox"/>	<input type="checkbox"/>	<input checked="" type="checkbox"/>
(Gas)kachels	<input type="checkbox"/>	<input type="checkbox"/>	<input type="checkbox"/>	<input checked="" type="checkbox"/>

	Blijft achter	Gaat mee	Kan worden overgenomen	n.v.t.
Designradiator(en)	<input type="checkbox"/>	<input type="checkbox"/>	<input type="checkbox"/>	<input checked="" type="checkbox"/>
Radiatorafwerking	<input type="checkbox"/>	<input type="checkbox"/>	<input type="checkbox"/>	<input checked="" type="checkbox"/>
Overig, te weten:				
- Spiegelwanden	<input type="checkbox"/>	<input type="checkbox"/>	<input type="checkbox"/>	<input checked="" type="checkbox"/>
- Schilderij ophangstelsysteem	<input type="checkbox"/>	<input type="checkbox"/>	<input type="checkbox"/>	<input checked="" type="checkbox"/>
-	<input type="checkbox"/>	<input type="checkbox"/>	<input type="checkbox"/>	<input checked="" type="checkbox"/>
-	<input type="checkbox"/>	<input type="checkbox"/>	<input type="checkbox"/>	<input checked="" type="checkbox"/>
-	<input type="checkbox"/>	<input type="checkbox"/>	<input type="checkbox"/>	<input checked="" type="checkbox"/>
-	<input type="checkbox"/>	<input type="checkbox"/>	<input type="checkbox"/>	<input checked="" type="checkbox"/>

### Keuken

Keukenblok (met bovenkasten)	<input checked="" type="checkbox"/>	<input type="checkbox"/>	<input type="checkbox"/>	<input type="checkbox"/>
Keuken (inbouw)apparatuur, te weten:				
- Kookplaat	<input checked="" type="checkbox"/>	<input type="checkbox"/>	<input type="checkbox"/>	<input type="checkbox"/>
- (Gas)fornuis	<input type="checkbox"/>	<input type="checkbox"/>	<input type="checkbox"/>	<input checked="" type="checkbox"/>
- Afzuigkap	<input checked="" type="checkbox"/>	<input type="checkbox"/>	<input type="checkbox"/>	<input type="checkbox"/>
- Magnetron	<input type="checkbox"/>	<input type="checkbox"/>	<input type="checkbox"/>	<input checked="" type="checkbox"/>
- Oven	<input checked="" type="checkbox"/>	<input type="checkbox"/>	<input type="checkbox"/>	<input type="checkbox"/>
- Combi-oven/combimagnetron	<input checked="" type="checkbox"/>	<input type="checkbox"/>	<input type="checkbox"/>	<input type="checkbox"/>
- Koelkast	<input type="checkbox"/>	<input type="checkbox"/>	<input type="checkbox"/>	<input checked="" type="checkbox"/>
- Vriezer	<input type="checkbox"/>	<input type="checkbox"/>	<input type="checkbox"/>	<input checked="" type="checkbox"/>
- Koel-vriescombinatie	<input checked="" type="checkbox"/>	<input type="checkbox"/>	<input type="checkbox"/>	<input type="checkbox"/>
- Vaatwasser	<input checked="" type="checkbox"/>	<input type="checkbox"/>	<input type="checkbox"/>	<input type="checkbox"/>
- Quooker	<input checked="" type="checkbox"/>	<input type="checkbox"/>	<input type="checkbox"/>	<input type="checkbox"/>
- Koffiezetapparaat	<input checked="" type="checkbox"/>	<input type="checkbox"/>	<input type="checkbox"/>	<input type="checkbox"/>
-	<input type="checkbox"/>	<input type="checkbox"/>	<input type="checkbox"/>	<input checked="" type="checkbox"/>
-	<input type="checkbox"/>	<input type="checkbox"/>	<input type="checkbox"/>	<input checked="" type="checkbox"/>
Keukenaccessoires, te weten:				
-	<input type="checkbox"/>	<input type="checkbox"/>	<input type="checkbox"/>	<input checked="" type="checkbox"/>
-	<input type="checkbox"/>	<input type="checkbox"/>	<input type="checkbox"/>	<input checked="" type="checkbox"/>
-	<input type="checkbox"/>	<input type="checkbox"/>	<input type="checkbox"/>	<input checked="" type="checkbox"/>
-	<input type="checkbox"/>	<input type="checkbox"/>	<input type="checkbox"/>	<input checked="" type="checkbox"/>
-	<input type="checkbox"/>	<input type="checkbox"/>	<input type="checkbox"/>	<input checked="" type="checkbox"/>
-	<input type="checkbox"/>	<input type="checkbox"/>	<input type="checkbox"/>	<input checked="" type="checkbox"/>
-	<input type="checkbox"/>	<input type="checkbox"/>	<input type="checkbox"/>	<input checked="" type="checkbox"/>
-	<input type="checkbox"/>	<input type="checkbox"/>	<input type="checkbox"/>	<input checked="" type="checkbox"/>

### Sanitair/sauna

Toilet met de volgende toebehoren:				
- Toilet	<input type="checkbox"/>	<input type="checkbox"/>	<input type="checkbox"/>	<input checked="" type="checkbox"/>
- Toiletrolhouder	<input checked="" type="checkbox"/>	<input type="checkbox"/>	<input type="checkbox"/>	<input type="checkbox"/>
- Toiletborstel(houder)	<input checked="" type="checkbox"/>	<input type="checkbox"/>	<input type="checkbox"/>	<input type="checkbox"/>
- Fontein	<input checked="" type="checkbox"/>	<input type="checkbox"/>	<input type="checkbox"/>	<input type="checkbox"/>

	Blijft achter	Gaat mee	Kan worden overgenomen	n.v.t.
-	<input type="checkbox"/>	<input type="checkbox"/>	<input type="checkbox"/>	<input checked="" type="checkbox"/>
-	<input type="checkbox"/>	<input type="checkbox"/>	<input type="checkbox"/>	<input checked="" type="checkbox"/>
Badkamer met de volgende toebehoren:				
- Ligbad	<input checked="" type="checkbox"/>	<input type="checkbox"/>	<input type="checkbox"/>	<input type="checkbox"/>
- Jacuzzi/whirlpool	<input checked="" type="checkbox"/>	<input type="checkbox"/>	<input type="checkbox"/>	<input type="checkbox"/>
- Douche (cabine/scherf)	<input checked="" type="checkbox"/>	<input type="checkbox"/>	<input type="checkbox"/>	<input type="checkbox"/>
- Stoomdouche (cabine)	<input type="checkbox"/>	<input type="checkbox"/>	<input type="checkbox"/>	<input checked="" type="checkbox"/>
- Wastafel	<input checked="" type="checkbox"/>	<input type="checkbox"/>	<input type="checkbox"/>	<input type="checkbox"/>
- Wastafelmeubel	<input checked="" type="checkbox"/>	<input type="checkbox"/>	<input type="checkbox"/>	<input type="checkbox"/>
- Planchet	<input checked="" type="checkbox"/>	<input type="checkbox"/>	<input type="checkbox"/>	<input type="checkbox"/>
- Toiletkast	<input checked="" type="checkbox"/>	<input type="checkbox"/>	<input type="checkbox"/>	<input type="checkbox"/>
- Toilet	<input checked="" type="checkbox"/>	<input type="checkbox"/>	<input type="checkbox"/>	<input type="checkbox"/>
- Toilethouder	<input checked="" type="checkbox"/>	<input type="checkbox"/>	<input type="checkbox"/>	<input type="checkbox"/>
- Toiletborstel(houder)	<input checked="" type="checkbox"/>	<input type="checkbox"/>	<input type="checkbox"/>	<input type="checkbox"/>
-	<input type="checkbox"/>	<input type="checkbox"/>	<input type="checkbox"/>	<input checked="" type="checkbox"/>
-	<input type="checkbox"/>	<input type="checkbox"/>	<input type="checkbox"/>	<input checked="" type="checkbox"/>
Sauna met toebehoren	<input type="checkbox"/>	<input type="checkbox"/>	<input type="checkbox"/>	<input checked="" type="checkbox"/>
	<input type="checkbox"/>	<input type="checkbox"/>	<input type="checkbox"/>	<input checked="" type="checkbox"/>
	<input type="checkbox"/>	<input type="checkbox"/>	<input type="checkbox"/>	<input checked="" type="checkbox"/>
<i>Exterieur/installaties/veiligheid/energiebesparing</i>				
Schotel/antenne	<input type="checkbox"/>	<input type="checkbox"/>	<input type="checkbox"/>	<input checked="" type="checkbox"/>
Brievenbus	<input checked="" type="checkbox"/>	<input type="checkbox"/>	<input type="checkbox"/>	<input type="checkbox"/>
Kluis	<input type="checkbox"/>	<input type="checkbox"/>	<input type="checkbox"/>	<input checked="" type="checkbox"/>
(Voordeur)bel	<input checked="" type="checkbox"/>	<input type="checkbox"/>	<input type="checkbox"/>	<input type="checkbox"/>
Alarminstallatie	<input type="checkbox"/>	<input type="checkbox"/>	<input type="checkbox"/>	<input checked="" type="checkbox"/>
(Veiligheids)sloten en overige inbraakpreventie	<input type="checkbox"/>	<input type="checkbox"/>	<input type="checkbox"/>	<input checked="" type="checkbox"/>
Rookmelders	<input checked="" type="checkbox"/>	<input type="checkbox"/>	<input type="checkbox"/>	<input type="checkbox"/>
(Klok)thermostaat	<input checked="" type="checkbox"/>	<input type="checkbox"/>	<input type="checkbox"/>	<input type="checkbox"/>
Airconditioning	<input checked="" type="checkbox"/>	<input type="checkbox"/>	<input type="checkbox"/>	<input type="checkbox"/>
Warmwatervoorziening, te weten:				
- CV-installatie	<input checked="" type="checkbox"/>	<input type="checkbox"/>	<input type="checkbox"/>	<input type="checkbox"/>
- Boiler	<input checked="" type="checkbox"/>	<input type="checkbox"/>	<input type="checkbox"/>	<input type="checkbox"/>
- Geiser	<input type="checkbox"/>	<input type="checkbox"/>	<input type="checkbox"/>	<input checked="" type="checkbox"/>
-	<input type="checkbox"/>	<input type="checkbox"/>	<input type="checkbox"/>	<input checked="" type="checkbox"/>
-	<input type="checkbox"/>	<input type="checkbox"/>	<input type="checkbox"/>	<input checked="" type="checkbox"/>
-	<input type="checkbox"/>	<input type="checkbox"/>	<input type="checkbox"/>	<input checked="" type="checkbox"/>
Screens	<input type="checkbox"/>	<input type="checkbox"/>	<input type="checkbox"/>	<input checked="" type="checkbox"/>
Rolluiken	<input type="checkbox"/>	<input type="checkbox"/>	<input type="checkbox"/>	<input checked="" type="checkbox"/>
Zonwering buiten	<input type="checkbox"/>	<input type="checkbox"/>	<input type="checkbox"/>	<input checked="" type="checkbox"/>
-	<input type="checkbox"/>	<input type="checkbox"/>	<input type="checkbox"/>	<input checked="" type="checkbox"/>
-	<input type="checkbox"/>	<input type="checkbox"/>	<input type="checkbox"/>	<input checked="" type="checkbox"/>
-	<input type="checkbox"/>	<input type="checkbox"/>	<input type="checkbox"/>	<input checked="" type="checkbox"/>
Isolatievoorzieningen (voorzetramen/radiatorfolie etc.), te weten:				
-	<input type="checkbox"/>	<input type="checkbox"/>	<input type="checkbox"/>	<input checked="" type="checkbox"/>
-	<input type="checkbox"/>	<input type="checkbox"/>	<input type="checkbox"/>	<input checked="" type="checkbox"/>

	Blijft achter	Gaat mee	Kan worden overgenomen	n.v.t.
Telefoonaansluiting/internetaansluiting	<input checked="" type="checkbox"/>	<input type="checkbox"/>	<input type="checkbox"/>	<input type="checkbox"/>
Veiligheidsschakelaar wasautomaat	<input type="checkbox"/>	<input type="checkbox"/>	<input type="checkbox"/>	<input checked="" type="checkbox"/>
Waterslot wasautomaat	<input type="checkbox"/>	<input type="checkbox"/>	<input type="checkbox"/>	<input checked="" type="checkbox"/>
Zonnepanelen	<input type="checkbox"/>	<input type="checkbox"/>	<input type="checkbox"/>	<input checked="" type="checkbox"/>
Oplaadpunt elektrische auto	<input type="checkbox"/>	<input type="checkbox"/>	<input type="checkbox"/>	<input checked="" type="checkbox"/>
	<input type="checkbox"/>	<input type="checkbox"/>	<input type="checkbox"/>	<input checked="" type="checkbox"/>
	<input type="checkbox"/>	<input type="checkbox"/>	<input type="checkbox"/>	<input checked="" type="checkbox"/>

## Tuin

### Inrichting

Tuinaanleg/bestrating	<input checked="" type="checkbox"/>	<input type="checkbox"/>	<input type="checkbox"/>	<input type="checkbox"/>
Beplanting	<input checked="" type="checkbox"/>	<input type="checkbox"/>	<input type="checkbox"/>	<input type="checkbox"/>
	<input type="checkbox"/>	<input type="checkbox"/>	<input type="checkbox"/>	<input checked="" type="checkbox"/>

### Verlichting/installaties

Buitenverlichting	<input checked="" type="checkbox"/>	<input type="checkbox"/>	<input type="checkbox"/>	<input type="checkbox"/>
Tijd- of schemerschakelaar/bewegingsmelder	<input checked="" type="checkbox"/>	<input type="checkbox"/>	<input type="checkbox"/>	<input type="checkbox"/>
	<input type="checkbox"/>	<input type="checkbox"/>	<input type="checkbox"/>	<input checked="" type="checkbox"/>

### Bebouwing

Tuinhuis/buitenberging	<input type="checkbox"/>	<input type="checkbox"/>	<input type="checkbox"/>	<input checked="" type="checkbox"/>
Kasten/werkbank in tuinhuis/berging	<input type="checkbox"/>	<input type="checkbox"/>	<input type="checkbox"/>	<input checked="" type="checkbox"/>
(Broei)kas	<input type="checkbox"/>	<input type="checkbox"/>	<input type="checkbox"/>	<input checked="" type="checkbox"/>
	<input type="checkbox"/>	<input type="checkbox"/>	<input type="checkbox"/>	<input checked="" type="checkbox"/>
	<input type="checkbox"/>	<input type="checkbox"/>	<input type="checkbox"/>	<input checked="" type="checkbox"/>

### Overig

Overige tuin, te weten:				
- (Sier)hek	<input type="checkbox"/>	<input type="checkbox"/>	<input type="checkbox"/>	<input checked="" type="checkbox"/>
- Vlaggenmast(houder)	<input type="checkbox"/>	<input type="checkbox"/>	<input type="checkbox"/>	<input checked="" type="checkbox"/>
-	<input type="checkbox"/>	<input type="checkbox"/>	<input type="checkbox"/>	<input checked="" type="checkbox"/>
-	<input type="checkbox"/>	<input type="checkbox"/>	<input type="checkbox"/>	<input checked="" type="checkbox"/>



## Vragenlijst voor de verkoop van een woning

Indien u dat nodig vindt, kunt u nadere informatie geven aan het einde van deze vragenlijst of bij de tekst. Als u twijfelt over de juiste beantwoording, of als u een vraag niet begrijpt, zet dan een vraagteken voor de vraag. Neem vervolgens zo snel mogelijk contact op met uw NVM-makelaar. Indien de vraag niet van toepassing is laat u de vraag op 'Niet beantwoord' staan. Een kopie van de vragenlijst over de woning wordt verstrekt aan de koper. Tevens wordt doorgaans een kopie van de vragenlijst als bijlage aan de koopakte gehecht.

### Gegevens over de woning:

Adres te verkopen woning: Borgsingel 40, 9753 CE Haren Gn

#### 1. Bijzonderheden

- a Zijn er nadat u het perceel in eigendom hebt gekregen nog andere, eventuele aanvullende notariële of onderhandse akten opgesteld met betrekking tot het perceel?  ja  nee

Zo ja, welke? :

- b Zijn er mondelinge of schriftelijke afspraken gemaakt over aangrenzende percelen?  niet bekend  ja  nee  
(Denk hierbij aan regelingen voor het gebruik van een poort, schuur, garage, tuin, overeenkomsten met meerdere burens, toezeggingen, erfafscheidingen.)

Zo ja, welke zijn dat? :

- c Wijken de huidige terreinafscheidingen af van de kadastrale eigendomsgrenzen?  niet bekend  ja  nee  
(Denk hierbij ook aan strookjes grond van de gemeente die u in gebruik heeft, of grond van u die gebruikt wordt door de burens.)

Zo ja, waaruit bestaat die afwijking? :

- d Is een gedeelte van uw pand, schuur, garage of schutting gebouwd op grond van de burens of andersom?  niet bekend  ja  nee

Zo ja, graag nader toelichten: :

- e Heeft u grond van derden in gebruik?  niet bekend  ja  nee

Zo ja, welke grond? :

- f Rusten er 'bijzondere lasten en beperkingen' op de woning en/of het perceel?  ja  nee  
(Bijzondere lasten en beperkingen kunnen privaatrechtelijke beperkingen zijn zoals (lijdende) erfdienstbaarheden (bijvoorbeeld een recht van overpad), kwalitatieve verplichtingen, kettingbedingen, vruchtgebruik, voorkeursrecht (bijvoorbeeld een eerste recht van koop), opstalrecht, erfpacht, huurkoop. Het kan ook gaan om publiekrechtelijke beperkingen zoals een aanschrijving van de gemeente in het kader van een illegale verbouwing)

Zo ja, welke? :

- g Is de Wet voorkeursrecht gemeenten van toepassing?  ja  nee

- h Is er een anti-speculatiebeding van toepassing op de woning?  ja  nee

## Vragenlijst over de woning

- Zo ja, hoe lang nog? :
- i Is er sprake van een beschermd stads- of dorpsgezicht of loopt er een procedure tot aanwijzing daartoe?  ja  nee
- Is er sprake van een gemeentelijk-, provinciaal-of rijksmonument of loopt er een procedure tot aanwijzing daartoe?  ja  nee
- Is er volgens het bestemmingsplan sprake van een beeldbepalend of karakteristiek object?  ja  nee
- j Is er sprake (geweest) van ruilverkaveling?  ja  nee
- Zo ja, moet u hiervoor ruilverkavelingsrente betalen?  ja  nee
- Zo ja, hoeveel en voor hoe lang? Bedrag: €.....
- Duur: :
- k Is er sprake van onteigening?  ja  nee
- l Is de woning of de grond geheel of gedeeltelijk verhuurd of bij anderen in gebruik?  n.v.t  ja  nee
- Zo ja: Is er een huurcontract?  ja  nee
- Welk gedeelte is verhuurd? :
- Welke delen vallen onder gezamenlijk gebruik? :
- Welke zaken zijn van de huurder en mag hij verwijderen bij ontruiming?  
(Bijvoorbeeld geiser, keuken, lampen.) :
- Heeft de huurder een waarborgsom gestort?  ja  nee
- Zo ja, hoeveel? €.....
- Heeft u nog andere afspraken met de huurders gemaakt?  ja  nee
- Zo ja, welke? :
- m Is er over het pand een geschil/procedures gaande, al dan niet bij de rechter, huurcommissie of een andere instantie?  
(bijvoorbeeld onteigening/kwesties met burens, zoals erfdienstbaarheden, recht van overpad, erfafscheidingen e.d.)  ja  nee
- Zo ja, welke is/zijn dat? :
- n Is er bezwaar gemaakt tegen de waardebeschikking WOZ?  ja  nee
- Zo ja, toelichting: :
- o Zijn er door de overheid of nutsbedrijven verbeteringen of herstellingen voorgeschreven of aangekondigd die nog niet naar behoren zijn uitgevoerd?  ja  nee
- Zo ja, welke? :
- p Zijn er in het verleden subsidies of premies verstrekt die bij verkoop van de woning voor een deel kunnen worden teruggevorderd?  ja  nee

## Vragenlijst over de woning

- Zo ja, welke? :
- q Is het pand onbewoonbaar verklaard of in het verleden ooit onbewoonbaar verklaard geweest?  ja  nee
- Zo ja, waarom? :
- r Is er bij verkoop sprake van een omzetbelastingheffing?  ja  nee  
(Bijvoorbeeld omdat het een voormalig bedrijfsonroerendgoed is, of een woning met praktijkgedeelte, of omdat u pas ingrijpend verbouwd hebt.)
- Zo ja, waarom? :
- s Hoe gebruikt u de woning nu? :  
(Bijvoorbeeld woning, praktijk, winkel, opslag)
- Is dat gebruik volgens de gemeente toegestaan?  ja  nee
- Zo nee, heeft de gemeente dit strijdige gebruik wel eens bij u aangekaart?  n.v.t  ja  nee
- Hoe heeft de gemeente dit strijdige gebruik bij u aangekaart? :

### 2. Gevels

- a Is er sprake (geweest) van vochtdoorslag of aanhoudend vochtige plekken op de gevels?  ja  nee
- Zo ja, waar? :
- b Zijn er (gerepareerde) scheuren/beschadigingen in/aan de gevels aanwezig?  ja  nee
- Zo ja, waar? :
- c Zijn de gevels tijdens de bouw geïsoleerd?  niet bekend  ja  nee
- Zo nee, zijn de gevels daarna geïsoleerd?  niet bekend  ja  nee
- Is er sprake van volledige isolatie?  niet bekend  ja  nee
- Zo nee, welke delen zijn er niet geïsoleerd? :
- d Zijn de gevels ooit gereinigd?  ja  nee
- Zo ja, volgens welke methode en wanneer? :

### 3. Dak(en)

- a Hoe oud zijn de daken? Platte daken: : garage 2021, uitbouw 2003
- Overige daken: : 1997
- b Heeft u last van daklekkages (gehad)?  ja  nee
- Zo ja, waar? : garage, nieuw dak 2021
- c Zijn er in het verleden gebreken geconstateerd aan de dakconstructie zoals scheve, doorbuigende, krakende, beschadigde en/of aangetaste dakdelen?  ja  nee
- Zo ja, waar? :

## Vragenlijst over de woning

- d Heeft u het dak al eens (gedeeltelijk) laten vernieuwen c.q. laten repareren?  ja  nee  
Zo ja, welk (gedeelte van het) dak en waarom? :
- e Is het dak tijdens de bouw geïsoleerd?  niet bekend  ja  nee  
Zo nee, is het dak daarna geïsoleerd?  niet bekend  ja  nee  
Is er sprake van volledige isolatie?  niet bekend  ja  nee  
Zo nee, welke delen zijn er niet geïsoleerd? :
- f Zijn de regenwaterafvoeren lek of verstopt?  ja  nee  
Zo ja, toelichting: :
- g Zijn de dakgoten lek of verstopt?  ja  nee  
Zo ja, toelichting: :

### 4. Kozijnen, ramen en deuren

- a Wanneer zijn de kozijnen, ramen en deuren voor het : n.v.t.  
laatst geschilderd?  
Is dit gebeurd door een erkend schildersbedrijf?  ja  nee  
Zo ja, door wie? :
- b Functioneren alle scharnieren en sloten?  ja  nee  
Zo nee, toelichting: :
- c Zijn voor alle afsluitbare deuren, ramen etc. sleutels aanwezig?  ja  nee  
Zo nee, voor welke deuren, ramen etc. niet? :
- d Is er sprake van isolerende beglazing?  ja  nee  
Is er sprake van volledige isolatie?  ja  nee  
Zo nee, welke delen zijn er niet geïsoleerd? :
- e Is er bij de isolerende beglazing sprake van condensvorming tussen het glas?  
(Denk aan lekkende ruiten.)  ja  nee  
Zo ja, waar? :

### 5. Vloeren, plafonds en wanden

- a Is er sprake (geweest) van vochtdoorslag of optrekkend vocht op vloeren, plafonds en/of wanden?  ja  nee  
Zo ja, waar? :
- b Is er sprake (geweest) van schimmelvorming op de vloeren, plafonds en/of wanden?  ja  nee  
Zo ja, waar? :

## Vragenlijst over de woning

c Zijn er (gerepareerde) of (verborgen) scheuren en/of beschadigingen in/aan vloeren, plafonds en/of wanden aanwezig?  ja  nee

Zo ja, waar? :

d Hebben zich in het verleden problemen voorgedaan met de afwerkingen?  ja  nee  
(Bijvoorbeeld loszittend tegelwerk, loslatend behang of spuitwerk, holklinkend of loszittend stucwerk, etc.)

Zo ja, waar? : stucwerk aangepast garage/fietsenschuur

e Is er sprake (geweest) van gebreken aan de vloerconstructie, zoals scheve, doorbuigende, krakende, beschadigde en/of aangetaste vloerdelen?  ja  nee

Zo ja, waar? :

f Is er sprake van vloerisolatie?  niet bekend  ja  nee

Is er sprake van volledige isolatie?  niet bekend  ja  nee

Zo nee, welke delen zijn er niet geïsoleerd? :

### 6. Kelder, kruipruimte en fundering

a Is er sprake (geweest) van gebreken aan de fundering?  niet bekend  ja  nee

Zo ja, waar? :

b Is de kruipruimte toegankelijk?  ja  nee

Is de kruipruimte droog?  meestal  ja  nee

Zo nee of meestal, toelichting: :

c Is er sprake van vochtdoorslag door de kelderwand?  soms  ja  nee

Zo ja of soms, toelichting: :

d Is de grondwaterstand in de afgelopen jaren waarneembaar gewijzigd of is er sprake van wateroverlast geweest?  ja  nee

Zo ja, heeft dit tot problemen geleid in de vorm van water in de kruipruimte c.q. kelder?  n.v.t  ja  nee

Zo nee, tot wat voor andere problemen heeft dit geleid? :

### 7. Installaties

a Wat voor warmte-installatie is er aanwezig? : cv-installatie  
(Bijvoorbeeld cv-installatie, WTW-systeem, WKO-systeem.)

Wat is het merk van de installatie en hoe oud is deze? Merk: : Vaillant eco tec plus 2016

Leeftijd: : 6 jaar

Wanneer is deze voor het laatst onderhouden? : 17-02-2022

## Vragenlijst over de woning

- Is het onderhoud uitgevoerd door een erkend bedrijf?  ja  nee
- Zo ja, door wie? : Dietvorst uit Bedum
- b Zijn er de afgelopen tijd zaken opgevallen ten aanzien van de installatie?  
(bijvoorbeeld de cv-installatie moet meer dan 1 keer per jaar bijgevoerd worden)  ja  nee
- Zo ja, wat is u opgevallen? :
- c Zijn er radiatoren die niet warm worden?  ja  nee
- Zo ja, welke? :
- d Zijn er radiatoren of (water)leidingen die lekken?  ja  nee
- Zo ja, waar en welke? :
- e Zijn er radiatoren of (water)leidingen die ooit zijn bevroren?  ja  nee
- Zo ja, waar? :
- f Heeft u vloerverwarming in de woning?  ja  nee
- Zo ja, waar? : complete benedenverdieping
- g Zijn er vertrekken die niet (goed) warm worden?  ja  nee
- Zo ja, welke? :
- h Heeft de woning zonnepanelen die uw eigendom zijn?  ja  nee
- Zo ja, blijven de zonnepanelen achter? :  nader overeen te komen  ja  nee
- Heeft de woning zonnepanelen die worden gehuurd?  ja  nee
- Kan het huurcontract worden overgenomen door koper?  ja  nee
- In welk jaar zijn de zonnepanelen geplaatst en door wie? Jaar: \_\_\_\_\_
- Installateur: \_\_\_\_\_
- Is de btw over het aankoopbedrag teruggevraagd van de belastingdienst?  ja  nee
- Hoeveel stroom heeft u het afgelopen jaar opgewekt?: \_\_\_\_\_
- Jaar: \_\_\_\_\_
- Aantal kWh: \_\_\_\_\_
- Hoe lang zit er nog fabrieksgarantie op de zonnepanelen? \_\_\_\_\_
- Zijn de zonnepanelen aangeschaft met subsidie?  ja  nee
- Zo ja, moet de subsidie worden terugbetaald?  n.v.t  ja  nee
- Zo ja, welk bedrag moet worden terugbetaald? €.....

## Vragenlijst over de woning

- i In welk jaar zijn voor het laatst de aanwezige schoorsteenkanalen/rookgasafvoeren geveegd/gereinigd? :
- j Wanneer heeft u de aanwezige schoorsteenkanalen voor het laatst gebruikt? : circa 2016
- Is de trek van aanwezige schoorsteenkanalen goed?  niet bekend  ja  nee
- k Is de elektrische installatie vernieuwd?  ja  nee
- Zo ja, wanneer? :
- Zo ja, welke onderdelen? :
- l Zijn er gebreken aan de (technische) installaties?  niet bekend  ja  nee
- Zo ja, welke? :

### 8. Sanitair en riolering

- a Zijn er beschadigingen aan wastafels, douche, bad, toiletten, gootstenen en kranen?  ja  nee
- Zo ja, welke? : gebruikssporen
- b Lopen de afvoeren van wastafels, douche, bad, toiletten, gootstenen en kranen goed door?  ja  nee
- Zo nee, welke niet? :
- c Is de woning aangesloten op het gemeentelijke riool?  ja  nee
- d Zijn er gebreken (geweest) aan de riolering, zoals breuken, stankoverlast, lekkages, etc.?  ja  nee
- Zo ja, welke? :
- e Is er een andere voorziening, zoals een septictank, beerput of dergelijk aanwezig?  ja  nee
- Zo ja, wat is er aanwezig en hoe dient dit te worden onderhouden? :

### 9. Diversen

- a Wat is het bouwjaar van de woning? : 1997
- b Zijn er asbesthoudende materialen in de woning aanwezig?  niet bekend  ja  nee
- Zo ja, welke en waar? :
- c Blijft er in de woning zeil achter, al dan niet vastgelijmd, dat is aangeschaft tussen 1955 en 1982?  niet bekend  ja  nee
- d Is er sprake van loden leidingen in de woning?  niet bekend  ja  nee
- Zo ja, waar? :
- e Is de grond verontreinigd?  niet bekend  ja  nee
- Zo ja, is er een onderzoeksrapport?  n.v.t  ja  nee

## Vragenlijst over de woning

- Zo ja, heeft de gemeente/provincie een onderzoeks- of saneringsbevel opgelegd?  n.v.t  ja  nee
- f Is er een olietank aanwezig?  niet bekend  ja  nee
- Zo ja, is deze gesaneerd/verwijderd?  n.v.t  ja  nee
- Zo ja, waar is de olietank op het perceel gesitueerd? :
- Is er een Kiwa-certificaat aanwezig?  n.v.t  ja  nee
- g Is er sprake van overlast door ongedierte in of (rond)om de woning?  ja  nee  
(Denk aan muizen, ratten, kakkerlakken, etc.)
- Zo ja, waar? :
- h Is de woning aangetast door houtworm, boktor, ander ongedierte of zwam?  niet bekend  ja  nee
- Zo ja, waar? :
- Zo ja, is deze aantasting al eens behandeld?  n.v.t  ja  nee
- Zo ja, wanneer? :
- Zo ja, door welk bedrijf? :
- i Is er sprake van chlorideschade (betonrot)?  niet bekend  ja  nee  
(Betonrot komt vooral voor in kruipruimtes van woningen gebouwd tussen 1965 en 1981 die voorzien zijn van betonnen vloerelementen van het merk Kwaaitaal of Manta. Ook andere beton- elementen - bijvoorbeeld balkons - kunnen aangetast zijn)
- Zo ja, waar? :
- j Hebben er verbouwingen en/of aanbouwen plaatsgevonden in en/of om de woning?  ja  nee
- Zo ja, welke ver-/aankouwingen? : aanbouwing woonkamer
- Zo ja, in welk jaartal? : 2003
- Zo ja, door welk bedrijf zijn deze uitgeoerd? : Kuilman Bouw
- k Zijn er verbouwingen of uitbreidingen uitgeoerd zonder omgevingsvergunning (voorheen bouwvergunning)?  niet bekend  ja  nee
- Zo ja, welke? :
- l Bent u in het bezit van een energieprestatiecertificaat/energielabel?  ja  nee
- Zo ja, welke label? : wordt uitgeoerd

### 10. Vaste lasten

- a Hoeveel betaalde u voor de laatste aanslag onroerendezaakbelasting? € 1.070,-
- Belastingjaar? : 2022
- b Wat is de WOZ-waarde? € 655.000,-
- Peiljaar? : 2021



## Vragenlijst over de woning

- c Hoeveel betaalde u voor de laatste aanslag waterschapslasten? € 585,-  
Belastingjaar? : 2022
- d Hoeveel betaalde u voor de laatste aanslag rioolrecht? € 141,-  
Belastingjaar? : 2022
- e Welke voorschotbedragen betaalt u maandelijks aan de nutsbedrijven? Gas: €.....  
Elektra: €.....  
Blokverwarming: €.....  
Anders: : gas en elektra samen € 250,--  
Te weten: €.....
- f Zijn er lease- en/of huurkoopcontracten?  ja  nee  
(Bijvoorbeeld keuken, kozijnen, cv-ketel, etc.)  
Zo ja, welke? :  
Zijn deze contracten overdraagbaar op de koper?  ja  nee  
*Let op! Veel lease- en huurkoopcontracten zijn niet langer overdraagbaar op een koper. Neem hiervoor contact op met de betreffende leverancier.*  
Hoe lang lopen de contracten nog en wat is de eventuele afkoopsom? Afkoopsom €.....  
Duur: :
- g Als er sprake is van erfpacht of opstalrecht hoe hoog is dan de canon per jaar? €.....  
Heeft u alle canons betaald?  n.v.t  ja  nee  
Is de canon afgekocht?  n.v.t  ja  nee  
Zo ja, tot wanneer? :
- h Heeft u alle gemeentelijke belastingen die u verschuldigd bent al betaald?  ja  nee  
Zijn er variabele bedragen voor gemeenschappelijke poorten, inritten of terreinen?  ja  nee  
Zo ja, hoe hoog en waarvoor? :
- i Heeft u, om in de straat te parkeren, een parkeervergunning nodig?  ja  nee  
Hoeveel parkeervergunningen kunnen er maximaal :  
worden aangevraagd?  
Wat zijn de kosten voor deze parkeervergunning(en) per jaar? €.....

### 11. Garanties

- a Zijn er lopende onderhoudscontracten en/of garantieregelingen overdraagbaar aan de koper?  ja  nee  
(Zoals dakbedekking, cv-installatie, dubbele beglazing, etc.)  
Zo ja, welke? : 10 jaar op de bitumineuze dakbedekking garage

## Vragenlijst over de woning

standaard

### 12. Nadere informatie

- a Overige zaken :
- (Overige zaken die de koper naar uw mening moet weten)*

## Vragenlijst schade door gaswinning

### Aardbevingsschade

1. Heeft u in het verleden bevingsschade gemeld bij NAM of CVW of Tijdelijke Commissie Mijnbouwschade Groningen? ~~Ja~~/Nee
2. Is er na die melding een inspecteur geweest om de schade op te nemen? Ja/Nee
3. Is het bijbehorend rapport/zijn de bijbehorende rapporten aanwezig? Ja/Nee
4. Is de schade gerepareerd? Ja/Nee
5. Zo ja, is de schade volledig gerepareerd door een bouwbedrijf/aannemer? Ja/Nee
6. Zo nee, is het schadebedrag uitgekeerd? Ja/Nee
7. Heeft u zelf een gedeelte van de schade gerepareerd? Ja/Nee
8. Zijn de reparatienota's beschikbaar? Ja/Nee
9. Is er nog iets bijzonders te melden over het bovengenoemde proces?

/

### SNN Subsidie/Energiebesparende maatregelen

1. Heeft u gebruik gemaakt van de waardevermeerderingsregeling (max. € 4.000,- subsidie voor energiebesparende maatregelen)? ~~Ja~~/Nee
2. Zo ja, welke maatregelen heeft u genomen en wat is er uitgevoerd?

/

### Risicovolle gebouwonderdelen

1. Zijn er na inspectie van uw woning risicovolle gebouwonderdelen waargenomen (bijv. schoorstenen, balkons en/of ornamenten)? Ja/Nee
2. Zo ja, is er inmiddels een plan van aanpak vastgesteld? Ja/Nee
3. Zo ja, is er al uitvoering gegeven aan de werkzaamheden? Ja/Nee
4. Zo nee, wanneer zal er uitvoering worden gegeven aan de werkzaamheden? \_\_\_\_\_

### Versterkingsprogramma

1. Heeft u al een aankondiging gehad dat er een inspectie in het kader van het versterkingsprogramma gaat plaatsvinden? Ja/Nee
2. Is er al een inspectie geweest? Ja/Nee
3. Zo ja, op welke datum is de inspectie uitgevoerd? \_\_\_\_\_
4. Heeft u al een rapport ontvangen n.a.v. de inspectie?
5. Zijn er bijzonderheden en/of opmerkingen te melden?

/

# Overige belangrijke informatie!

## Na de bezichtiging

Het verkopen van een huis is voor de verkoper een spannende aangelegenheid. Wij stellen het daarom zeer op prijs als u uw bevindingen binnen een week na de bezichtiging aan ons kenbaar maakt.

## Een huis kopen doet u niet elke dag

Wij gaan ervan uit dat u, voordat u een bod uitbrengt op een woning, onderzoek heeft verricht naar alle aspecten die in het algemeen en voor u in het bijzonder van belang zijn bij het nemen van uw aankoopbeslissing. Daartoe behoort uiteraard het bestuderen van deze informatie, het inwinnen van informatie bij de gemeente en een onderzoek naar uw financiële mogelijkheden. Verzekert u zich ervan dat alle voor u belangrijke zaken ter sprake komen. Vaak is het verstandig u te laten vertegenwoordigen door een NVM-aankoopmakelaar die uw belangen in het aankoopproces behartigt.

## Verborgene gebreken

Bij de verkoop van een woning heeft verkoper een meldingsplicht betreffende gebreken. Dat wil zeggen dat hij verplicht is om alle zichtbare en onzichtbare gebreken waar hij van op de hoogte is (via zijn makelaar) aan koper kenbaar te maken. Een koper heeft echter wel een onderzoeksplicht. Dit betekent dat u het betreffende pand goed dient te (laten) inspecteren op eventuele gebreken. Er mag van een koper verwacht worden dat hij zelf gebreken waarneemt die zichtbaar zijn bij een normale inspectie.

## Koopakte

Indien verkoper en koper een mondelinge overeenkomst sluiten, worden de afspraken vastgelegd in een NVM-koopakte. Hierin wordt o.a. geregeld de prijs (altijd kosten koper tenzij anders afgesproken), de opleveringsdatum en de ontbindende voorwaarden. Laatste moeten uitdrukkelijk overeengekomen zijn.

## Notaris

Koper kiest de notaris alwaar de akte gepasseerd wordt, tenzij uitdrukkelijk anders is overeengekomen.

## Waarborgsom/Bankgarantie?

Tot zekerheid voor de nakoming van de verplichtingen uit de overeenkomst, verlangt verkoper van koper een waarborgsom of bankgarantie ter grootte van 10% van de koopsom, indien de overdracht later plaatsvindt dan 6 weken na de definitieve overeenstemming (dus nadat alle ontbindende voorwaarden zijn verlopen). De waarborgsom c.q. bankgarantie dient uiterlijk binnen twee weken na het definitief worden van de overeenkomst te worden gestort op de rekening van de notaris c.q. in handen van de notaris te worden gegeven.

## Bedenkijd

Koper heeft gedurende drie dagen na de ter handstelling van de koopakte het recht de koopovereenkomst te ontbinden zonder opgaaf van redenen.

## Asbestclausule

Indien de woning ouder is dan 1994 zal de koopakte een clausule bevatten waarin staat dat het mogelijk is dat er asbest is verwerkt in de onroerende zaak.

## Niet bewonersclausule

Indien verkoper zelf het pand niet heeft bewoond zal de koopakte een clausule bevatten dat de verkoper het pand niet zelf heeft bewoond waardoor de onderzoeksplicht van de koper groter is.

## Ouderdomsclausule

Indien het pand een bepaalde leeftijd heeft, zal de koopakte een clausule bevatten waarin wordt aangegeven dat de onroerende zaak niet voldoet aan de eisen van het huidige bouwbesluit. De volgende tekst nemen wij op: 'Het is koper bekend dat de onroerende zaak meer dan .... jaar oud is, wat betekent dat de eisen die aan de bouwkwaliteit gesteld mogen worden aanzienlijk lager liggen dan bij nieuwe woningen. In afwijking van artikel 6.3 van deze koopovereenkomst komt het geheel of ten dele ontbreken van één of meer eigenschappen van de onroerende zaak voor normaal gebruik als gevolg van de ouderdom voor rekening en risico van koper.'

## ***De 10 meeste gestelde vragen over het kopen en verkopen van een woonhuis:***

### **1. Wanneer ben ik in onderhandeling?**

U bent pas in onderhandeling als de verkopende partij reageert op uw bod door een tegenbod te doen. U bent echter nog niet in onderhandeling als de verkopende makelaar aangeeft dat hij uw bod met de verkoper zal bespreken.

### **2. Mag een makelaar doorgaan met bezichtigingen als er al over een bod onderhandeld wordt?**

Ja, dat mag. Een onderhandeling hoeft namelijk nog niet tot een verkoop te leiden. Bovendien kan het zijn dat de verkoper graag wil weten of er meer belangstelling is. Overigens mag ook met meer dan één gegadigde tegelijkertijd worden onderhandeld. Een NVM makelaar moet dit wel duidelijk melden. Vaak zal de verkopende NVM makelaar aan belangstellenden vertellen dat een pand, zoals het heet, 'onder bod' is. Als belangstellende mag u dan wel een bod uitbrengen, maar pas met u in onderhandeling treden als de onderhandeling met een eerste geïnteresseerde beëindigd is. De NVM makelaar doet geen mededelingen over de hoogte van biedingen. Dit zou namelijk overbieden kunnen uitlokken.

### **3. Wanneer ik de vraagprijs bied, moet de verkoper de woning dan aan mij verkopen?**

Nee, De Hoge Raad heeft bepaald dat de vraagprijs moet worden gezien als een uitnodiging tot het doen van een bod. Ook als u de vraagprijs biedt, kan de verkoper dus nog beslissen of hij uw bod aanvaardt of niet, of dat hij zijn makelaar een tegenbod laat doen.

### **4. Kan de verkoper de vraagprijs van een woning tijdens de onderhandeling verhogen?**

Ja, de verkoper kan besluiten de vraagprijs te verhogen of te verlagen. Daarnaast kunt u als potentiële koper echter ook besluiten om tijdens de onderhandelingen uw bod weer te verlagen. Zodra de verkopende partij een tegenbod doet, vervalt namelijk het eerder gedane bod.

### **5. Hoe komt een koop tot stand?**

Als verkoper en koper het eens zijn over de belangrijkste zaken (zoals de prijs, de opleveringsdatum en de ontbindende voorwaarden), legt de verkopende makelaar de afspraken schriftelijk vast in een koopakte. Ontbindende voorwaarden zijn hierin een belangrijk onderwerp. U krijgt niet automatisch een ontbindende voorwaarde. Wilt u als koper bijvoorbeeld een ontbindende voorwaarde voor de financiering, dan moet u dit melden bij het uitbrengen van uw bod. Het is belangrijk dat partijen het eens zijn over aanvullende afspraken en ontbindende voorwaarden voordat de koopakte wordt opgemaakt. Zodra beide partijen de koopakte hebben ondertekend, is de koopovereenkomst gesloten. De koper ontvangt een afschrift van deze akte. Vanaf dat moment treedt voor u als particuliere koper de wettelijke bedenktijd van drie dagen in werking. Binnen deze tijd kunt u als koper alsnog afzien van de aankoop. Doet u dit niet, zijn de financiën rond en vormen ook eventuele andere ontbindende voorwaarden geen obstakel meer, dan zal op de afgesproken opleveringsdatum de overdracht plaatsvinden bij de notaris.

### **6. Mag een makelaar van de NVM tijdens de onderhandelingen het systeem van verkoop wijzigen?**

Ja, dat mag. Soms zijn er zo veel belangstellenden die de vraagprijs bieden of benaderen, dat het moeilijk te bepalen is wie de beste koper is. In dat geval kan de verkopende makelaar – in overleg met de verkoper – besluiten de lopende onderhandelingen af te breken en de biedprocedure te wijzigen om vervolgens te kiezen voor bijvoorbeeld een inschrijvingsprocedure. Hierbij hebben alle bidders een gelijke kans om het hoogste bod uit te brengen. Alvorens het systeem te wijzigen, dient de makelaar uiteraard eerst de eventueel gedane toezeggingen na te komen.

### **7. Mag een makelaar een belachelijk hoge prijs voor de woning vragen?**

De verkoper bepaalt in overleg met zijn NVM-makelaar waarvoor hij zijn woning verkoopt. De koper kan onderhandelen over de prijs, maar de verkoper beslist.

### **8. Wat is een optie?**

Een optie in juridische zin geeft een partij de keuze om door een eenzijdige verklaring een koopovereenkomst met een andere partij te sluiten. Partijen zijn het dan wel eens over de voorwaarden van de koop, maar de koper krijgt bijvoorbeeld nog een week bedenktijd. Bij de aankoop van een nieuwbouwwoning is zo'n optie nog wel gebruikelijk. Bij het aankopen van een bestaande woning niet. Het begrip 'optie' wordt daarbij ten onrechte gebruikt. Dan heeft het de betekenis van bepaalde toezeggingen die een verkopende NVM-makelaar kan doen aan een belangstellende koper tijdens het

onderhandelingsproces. Zo'n toezegging kan bijvoorbeeld inhouden dat een belangstellende koper een paar dagen de tijd krijgt om na te denken over een bod. De makelaar van de NVM zal in de tussentijd proberen niet met een andere partij in onderhandeling te gaan. De belangstellende koper kan deze tijd gebruiken om een beter inzicht te krijgen in zijn financiering of in de gebruiksmogelijkheden van de woning. Een optie kunt u niet eisen; de verkoper en de verkopende makelaar van de NVM beslissen zelf of er in een onderhandelingsproces bepaalde toezeggingen worden gedaan.

**9. Moet een makelaar met mij in onderhandeling gaan als ik de eerste ben die belt voor een bezichtiging of als ik als eerste een bod uitbreng?**

Nee. De verkopend makelaar bepaalt samen met de verkoper de verkoopprocedure. Hij heeft wel de plicht u daarover te informeren. Heeft u serieus belangstelling, vraag dan de verkopende makelaar wat uw positie is. Dat kan teleurstelling voorkomen.

**10. Zit de makelaarscourtage in de 'kosten koper'?**

Nee. Onder 'kosten koper' vallen de kosten die de overheid koppelt aan de overdracht van een woning. Dat zijn de overdrachtsbelasting (2%), de notariskosten voor het opmaken van de leveringsakte en de kosten voor het inschrijven daarvan in de registers.

Daarnaast dient de koper rekening te houden met de (notaris)kosten voor de opmaak en inschrijving van de hypotheekakte. Heeft de verkopende partij een makelaar ingeschakeld om de woning te verkopen, dan komen de kosten hiervan voor zijn rekening. De verkopende makelaar is immers belangenbehartiger van de verkoper en niet van de koper. Om deze reden is het doorgaans ook verstandig om als koper zelf een makelaar van de NVM in te schakelen. De makelaarscourtage van een aankopende makelaar komt wel voor rekening van de koper.